

" Por favor, imprime tu pase de abordar.

Recuerda que este formato únicamente puede presentarse impreso. Si deseas presentar tu pase desde la pantalla de tu celular, sólo puedes hacerlo a través de la app de Interjet o de la aplicación Wallet, disponible en iOS y Android.

		<b>* interjet</b>		<b>Pase de Abordar / Boarding Pass</b>		<b>* interjet</b>	
En Sala/At Gate	<b>05:10</b>	Asiento/Seat	<b>25D</b>	Zona/Zone	<b>4</b>	En sala/At gate	<b>05:10</b>
Vuelo/Flight	<b>3150</b>	Origen/From	<b>Ciudad de México(MEX)</b>			Asiento/Seat	<b>25D</b>
Fecha/Date	<b>21 ago. 19</b>	Destino/To	<b>Torreón(TRC)</b>			Zona/Zone	<b>4</b>
Salida/Departure	<b>06:00</b>	Pasajero/Passenger	<b>LUIS MENAESTRADA</b>			Reservación/RecordLocator	<b>SC7KNG</b>
Reservación/RecordLocator	<b>SC7KNG</b>	Operado por/Opered by	<b>Interjet</b>			Fecha/Date	<b>21 ago. 19</b>
		#Sec / #Seq	<b>11</b>			Origen/From - Destino/To	<b>Ciudad de México(MEX) Torreón(TRC)</b>
						Pasajero/Passenger	<b>LUIS MENAESTRADA</b>
						#Sec/#Seq	<b>11</b>

<b>Tarifa/Fare</b> <b>Light</b>		<b>Equipaje / Luggage</b>	
		<b>Peso/Weight</b> <b>25+10kg</b>	
<b>Incluye/Include</b>			
			

**Información de viaje/Travel information**

- |   |  |
|---|--|
| <ol style="list-style-type: none"> <li>Deberás presentarte <b>50 minutos</b> antes de la salida de tu vuelo en la sala de última espera, llevando este pase de abordar y tu identificación oficial mexicana o pasaporte.</li> <li>Si es necesario documentar equipaje, deberás presentarte <b>2 horas</b> antes de tu vuelo en el mostrador de Interjet en el aeropuerto de salida.</li> <li>No aceptes transportar artículos de otras personas que no conozcas y mantén tu equipaje bajo control en todo momento.</li> <li>Tienes derecho a <b>2 artículos</b> como equipaje de mano, estos pueden ser una maleta, bolso, laptop o mochila que no pesen en conjunto más de <b>10 kilos</b>.</li> <li>Por tu seguridad y la todos los pasajeros, contacta a algún representante de Interjet en caso de tener dudas sobre los artículos autorizados a transportar en tu equipaje de mano.</li> <li>Si tus planes de viaje cambian, comunícate al <b>01 800 01 12345</b> hasta 4 horas antes de la salida de tu vuelo para poder hacer el cambio. (Aplican cargos por cambio).</li> <li>En caso de no presentarse al vuelo, éste no será reembolsable ni transferible para futuros viajes.</li> </ol> | <ol style="list-style-type: none"> <li>Please, present yourself at least <b>50 minutes</b> before the departure at the security and boarding gates with this boarding pass and an official ID with photo.</li> <li>If you document your luggage, you must show at the airport counter at least <b>2 hours</b> before departure.</li> <li>Do not accept to carry on items from other people and maintain your luggage under your surveillance at all time.</li> <li>You are entitled to <b>2 items</b> as hand luggage, these can be a suitcase, purse, laptop or backpack and weight no more than <b>10 kg</b>.</li> <li>For you security and the rest of passengers, contact with Interjet personnel if you have any doubt about authorized carry-on items.</li> <li>If your travel plans change, you could contact Interjet at <b>01 800 01 12345</b> at least 4 hours before departure to change you flight date/time. (Charges may apply).</li> <li>If you do not board the flight specified in this boarding pass, no changes or refunds will apply.</li> </ol> |
|---|--|

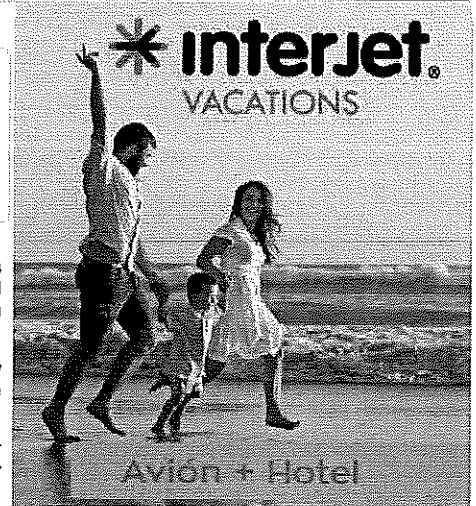

Esta parte será desprendida en la sala de abordar / This portion may be retained by airport gate agent

Reservación/RecordLocator	<b>SC7KNG</b>	Vuelo/Flight	<b>3150</b>	Origen/From	<b>Ciudad de México(MEX)</b>
Asiento/Seat	<b>25D</b>	Fecha/Date	<b>06:00</b>	Destino/To	<b>Torreón(TRC)</b>
#Sec / #Seq	<b>11</b>	En sala/At gate	<b>05:10</b>	Pasajero/Passenger	<b>LUIS MENAESTRADA</b>

